



SEYTÚ
COSMÉTICA



Expressse quem você é

Em Seytú incentivamos o seu estilo oferecendo elementos e apoio para revelar todo o seu potencial, com a segurança de atingir a sua melhor versão. Estamos sempre criando e reinventando, quantas vezes forem necessárias, porque a partir de agora, nada vai te impedir de expressar o que você realmente é.



● **Face**

- Limpeza
- Hidratação

● **Body**

- Cuidados Corporais

● **Beauty**

- Pele
- Lábios
- Olhos

[CEDIS](#)

[Glossário](#)

Benefícios de todos os produtos Seytú



Hipoalergénico



Livre de parabenos



Sem testes em animais





FACE

CUIDADOS COM A PELE

LIMPEZA

que se sente

Esfoliante Facial*

- Esfoliação intensa
- Limpeza profunda
- Deixa a pele suave e macia

Ingredientes:

- Talos e extrato de bambu
- Esfoliante vegetal
- Silica de arroz



Dia e noite



2 a 3 vezes por semana

60 g



Espuma de Limpeza Facial*

- Limpeza suave
- Remove as impurezas causadas pela poluição
- Mantém a hidratação da pele
- Auxilia na tonificação

Ingredientes:

- Extrato de Aloe Vera
- Vitamina B5
- Extrato de Aveia

Dia e noite



Uso diário

150 ml



Produto vegano

*Disponível para venda a partir de Fev/20.

FACE 6



Dia e noite



Uso diário

150 ml



Produto vegano

Demaquilante Bifásico*

- Remove até a maquiagem à prova d'água
- Limpa e hidrata a pele
- Sem necessidade de enxaguar
- Ação antioxidante

Ingredientes:

- Vitamina E
- Vitamina B5
- Extrato de Aveia

*Disponível para venda a partir de Fev/20.

FACE 7

HIDRATAÇÃO

para todos



Hidratante Facial Dia e Noite*

- Para todos os tipos de pele
- Auxilia na manutenção dos níveis de colágeno
- Rápida absorção
- Fórmula leve e refrescante

Ingredientes:

- Ácido Hialurônico
- Vitamina E
- Niacinamida



Dia e noite



Uso diário

50 g

*Disponível para venda a partir de Fev/20.

FACE 8

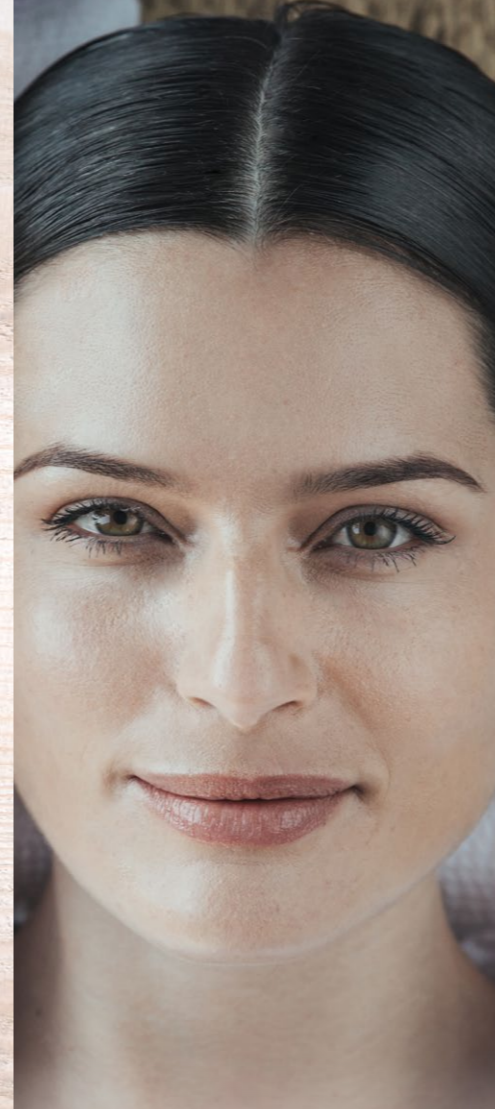

Bruma Thermal*

- Ação antipoluição
- Estimula a produção de colágeno
- Efeito lifting natural
- Repositor de vitamina D
- Ação antioxidante
- Hidratação da pele

Ingredientes:

- Água da Ilha vulcânica de Jeju
- Extrato da Flora Africana
- Extrato da raiz da Chicória



Dia e noite



Uso diário

60 ml

*Disponível para venda a partir de Fev/20.

FACE 9



BODY

CUIDADOS CORPORAIS

CUIDADOS

corporais

Sabonete Líquido Frutas Vermelhas

- Limpa e hidrata a pele
- Fragrância suave

Ingredientes:

- Extrato de Frutas Vermelhas



Produto vegano

Uso diário

200 ml



Produto vegano

Uso diário

150 ml

Óleo Corporal Frutas Vermelhas

- Auxilia na hidratação da pele
- Usar durante ou após o banho
- Pele macia e sedosa

Ingredientes:

- Extrato de Frutas Vermelhas



Produto vegano

Uso diário

Dia e noite

200 g

Hidratante Desodorante Iluminador Corporal Frutas Vermelhas

- Pele iluminada e radiante
- Textura leve
- Fácil de espalhar
- Rápida absorção

Ingredientes:

- Micropartículas Iluminadoras
- Extrato de Frutas Vermelhas



Produto vegano

50 g

Uso diário



Dia e noite

Creme Para Mãos Antisséptico Frutas Vermelhas

- Hidrata e elimina as bactérias
- Rápida absorção
- Elasticidade e firmeza da pele

Ingredientes:

- Ácido Hialurônico
- Óleo de Semente de Uva
- Manteiga de Karitê





BEAUTY

LINHA DE BELEZA

PELE

protegida

Novo



Blur Primer Facial*

- Uniformiza a tonalidade da pele
- Ação antipoluição
- Toque aveludado
- Disfarça poros dilatados e imperfeições
- Redução do brilho
- Prolonga a fixação da maquiagem

Ingredientes:

- Agentes Hidratantes
- Ácido Hialurônico
- Ativo Antioxidante
- Extrato de Marrobio



Produto vegano



Uso diário

30 g

*Disponível para venda a partir de Fev/20.

BEAUTY 16

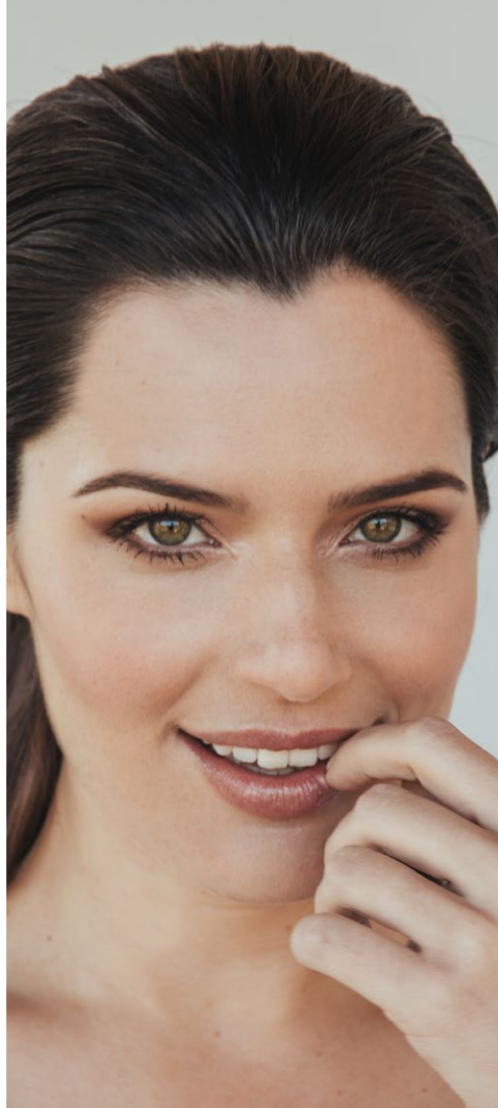

PELE

impecável

Novo

Macadamia



Hazelnut



Almond



Corretivo em bastão

- Disfarça as imperfeições (olheiras, manchas e acne)
- Fácil aplicação
- Acabamento sedoso e macio
- Pode ser usado como contorno

Ingredientes:

- Microesferas de silicone



Produto vegano



Uso diário

3 g



BEAUTY 17



PELE *impecável*

Base Líquida Matte FPS 15

- Média cobertura com efeito matte
- Longa duração
- Não transfere
- À prova d'água
- Disfarce óptico dos poros e linhas de expressão
- Livre de óleos

Ingredientes:

- Ácido Hialurônico
- Glicerina Vegetal
- Microesferas de efeito Soft Focus

Dica de aplicação

Para intensificar a cobertura, aplique uma segunda camada antes que a primeira seque totalmente. Lembre-se de espalhar o produto uniformemente para obter um acabamento homogêneo.

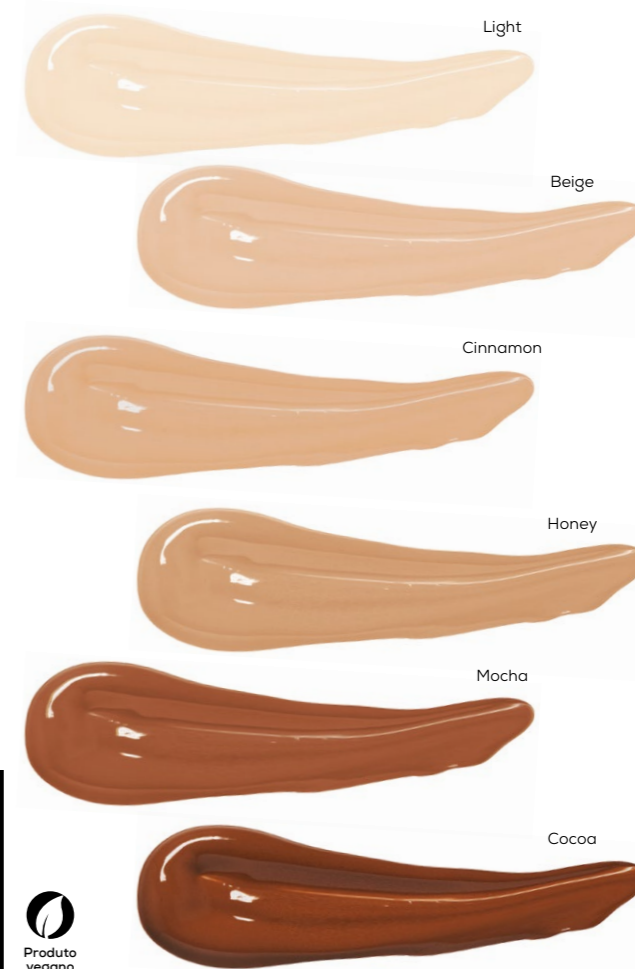

30 ml

Uso diário

Dia e noite

PELE

impecável



Pó Compacto

- Acabamento natural
- Pele radiante ao longo do dia
- Produto micronizado

Ingredientes

- Vitamina B5
- Agentes Antioxidantes

9 g Uso diário Dia e noite



Light

Beige

Cinnamon

Honey

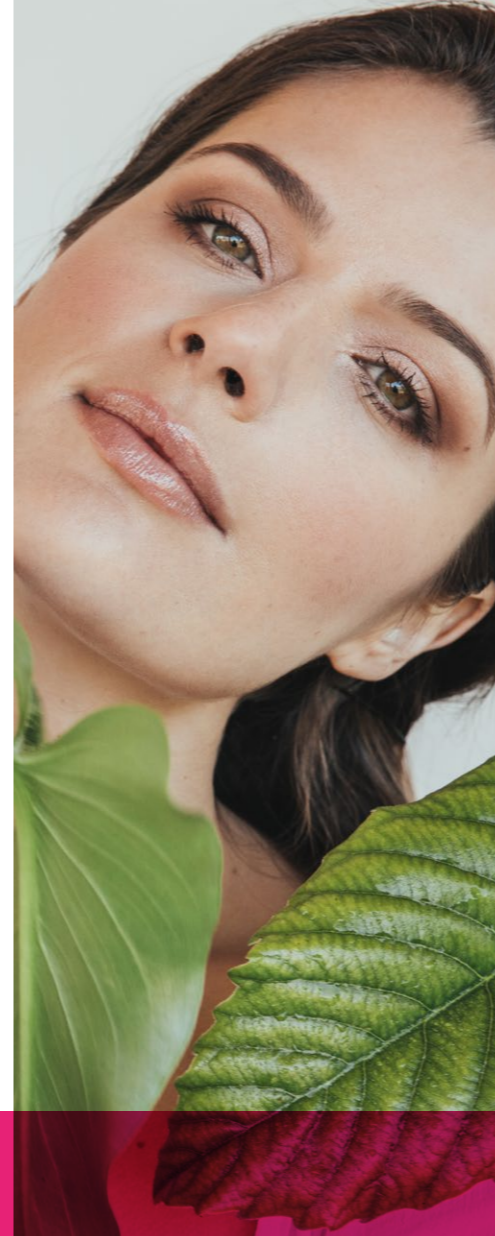

Novo



Pó Translúcido

- Auxilia no controle da oleosidade
- Para todos os tons de pele
- Textura leve
- Ideal para finalizar a maquiagem

Ingredientes:

- Acetato de Vitamina E

8 g Uso diário Dia e noite





Blush Compacto

- Textura ultrafina
- Alta cobertura
- Produto micronizado



Produto vegano

5 g Uso diário Dia e noite

Plum

Peach

Apricot

LOOK

iluminado

Dica de aplicação

Ilumine as têmporas (parte de cima das bochechas), em cima da linha central do nariz, queixo e em cima dos lábios.



5 g Uso diário Dia e noite

Desert sunset

Desert sand



Pó Iluminador

- Efeito iluminado e uniforme
- Textura leve e aveludada
- Cores vibrantes para todos os tons de pele



Produto vegano

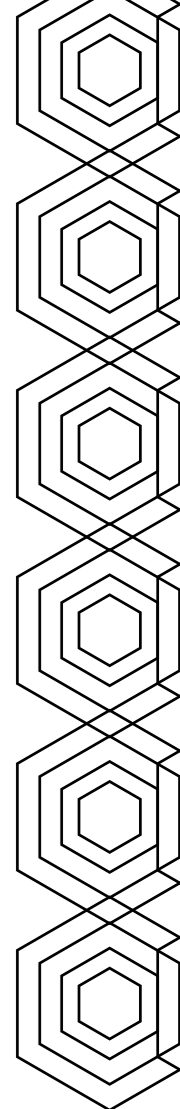

LÁBIOS

intensas



Novo



Batom líquido

- Efeito matte e cor intensa
- Não transfere
- Secagem rápida



Produto vegano



Dia e noite



Uso diário

4 ml



Enigmatic



Fierce



Lovely



Confident



Authentic



Hearty



Romantic

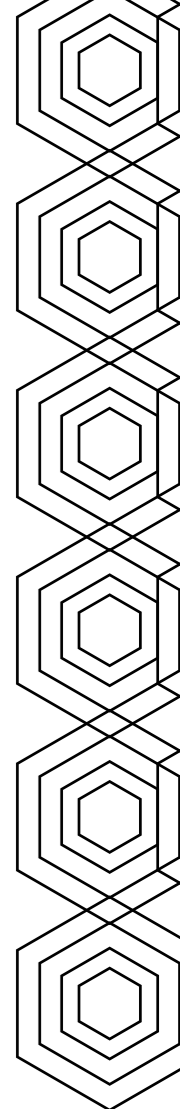



LÁBIOS *intensas*



Batom Cremoso

- Desliza suavemente nos lábios
- Com agentes condicionantes
- Cores vibrantes

3 g
Uso diário



Opulent

Glorious

Sublime

Glamorous

Irresistible

Persistent

Femme

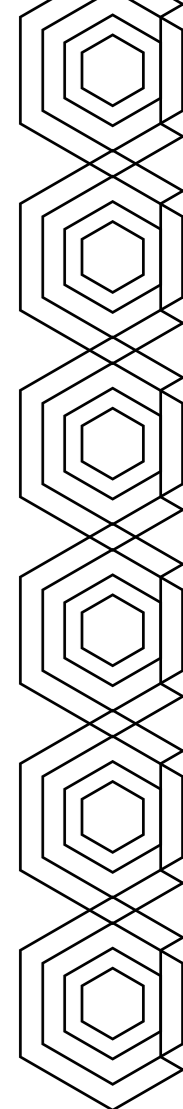



OLHOS *marcantes*

Máscara para Cílios Amazing Effects

- Alonga, define e dá volume
- À prova d'água
- Longa duração

Ingredientes:

- Extrato de Bambu
- Vitamina B5
- Vitamina E

Preto



Produto vegano



Uso diário

6 ml

Máscara para Cílios Flawless Lashes

- Define e dá volume
- Longa duração e resistente ao suor
- Efeito pell off - sai com água morna sem manchar a pele

Ingredientes:

- Vitamina B5
- Vitamina E

Preto



Produto vegano



Uso diário

6 ml

Universal Brown



Lápis para Sobrancelhas

- Aumenta o volume dos fios
- Textura que proporciona cobertura natural
- Ativos que favorecem o crescimento dos fios

Ativos:

- Fibras de Nylon
- Manteiga de Karité
- Extrato de Jojoba

1,1 g Uso diário Dia e noite

Black Brown Nude



Lápis para Olhos

- Cor intensa
- Fácil de aplicar e esfumar
- À prova d'água

1,1 g Uso diário Dia e noite



OLHOS *definidos*

Novo



Lápis Duo de Sombras

- Cores matte e cintilantes
- Toque seco
- Dispensa o uso de pincel na aplicação
- Pode ser usado como delineador ou iluminador

★ Cintilante
● Matte

2,4 g Uso diário Dia e noite

Apontador

- Para 2 tamanhos de lápis
- Com reservatório



Lançamento!

CANETA DELINEADORA



Produto vegano



1,2 ml
Uso diário
Dia e noite

OLHOS marcantes

Caneta Delineadora

- Formato anatômico, ajuda a ter um traço mais fino e preciso
- Não borra e não transfere
- Duração de até 24h
- À prova d'água
- Acabamento matte

aplicação
Passo a passo
delineado
Gatinho

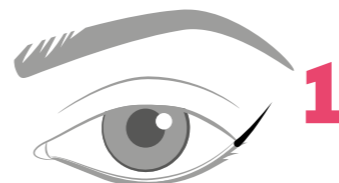

1
Comece desenhando um traço partindo do canto inferior em direção ao fim da sobrancelha.

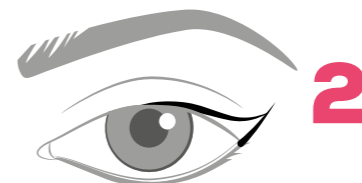

2
Na parte superior, faça um novo traço partindo do fim da linha inferior até a metade da pálpebra

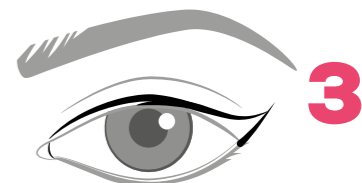

3
Complete a linha superior até o canto interno do olho.

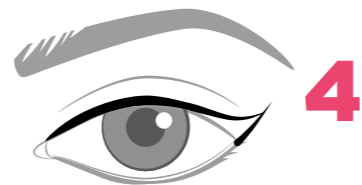

4
Com o pincel do seu Delineador Seytú bem próximo aos cílios, reforce o traço completo desde o canto interno até o externo.

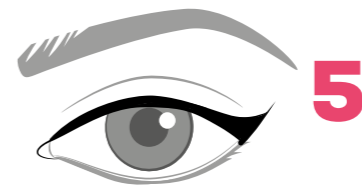

5
Preencha a parte interna do desenho do gatinho.

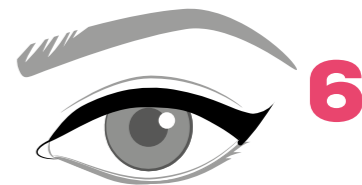

6
Reforce o traço até encontrar a espessura desejada.

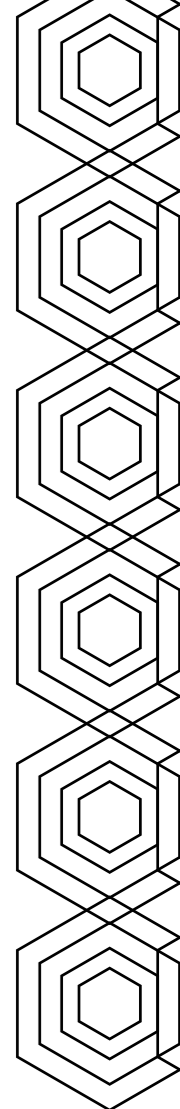

OLHOS *marcantes*

Delineador Líquido

- À prova d'água
- Não transfere e não mancha
- Acabamento fosco com cor intensa
- Duração de até 24h
- Traço fino e preciso

Ingredientes:

- Vitamina E



2,5 ml
Uso diário
Dia e noite



Gatinho



Básico



Dramático



Dia a dia



Clássico



Grego

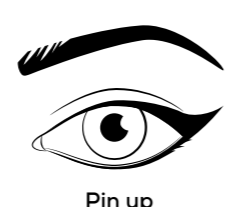

Pin up

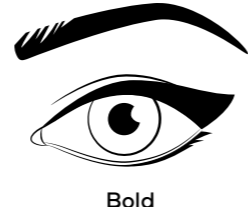

Bold



Centros de distribuição

São Paulo

Rua Joaquim Tavora, 845
Bairro: Vila Mariana
CEP: 04015-001
Tel.: 11 3556-6462

Aracaju

Av. Hermes Fontes, 871
Bairro: São José
CEP: 49020-550
Tel.: (79) 3211-1795

Rio de Janeiro

Av. Das Americas, 3500
Loja: C; Bloco: 2
Bairro: Barra da Tijuca
CEP: 22640-102
Tel.: (21) 2137-6818

Goiânia

Av. Assis Chateaubriand, 1014
Quadra G5 Lote 39
Bairro: Setor Oeste
CEP: 74130-010
Tel.: (62) 3432-7330

São Luis

Av. Jerônimo de Albuquerque 119
Loja 03
Bairro: Bequimão
CEP: 65062-190
Tel.: (98) 3236-5857

Campo Grande

Rua Euclides da Cunha, 1396
Quadra 6 Lote 17
Bairro: Vila Santos Gomes
CEP: 79021-230
Tel.: (67) 3043-2270

Belo Horizonte

Rua Rio de Janeiro, 1363
Bairro: Lourdes
CEP: 30160-042
Tel.: (31) 3654-5414

Marabá

Q Dezoito (Fl.27) S/N
Folha 27 Quadra 18 lote 1 a 3
tipo G, salas 3 e 4 Bairro: Nova
Maraba
CEP: 68509-270
Tel.: (94) 3321 4366

Fortaleza

Rua Bárbara de Alencar 1.887
Loja D e E
Bairro: Aldeota
CEP: 60140-025
Tel.: (85) 3121-2101

Cuiabá

Av. Historiador Rubens de Mendonça, 157
Bairro: Baú
CEP: 78008-000
Tel.: (65) 3052-9464

Curitiba

Rua Emiliano Perneta, 803
Bairro: Centro
CEP: 80420-080
Tel.: (41) 3408-6595

Maceió

Av. Dom Antonio Brandão
Cond 203 Offices
Lojas 1-4
Bairro: Farol
CEP: 57051-190
Tel.: (82) 3313-5802

Florianópolis

Rua 7 de Setembro, 01
Lojas 1 e 2
Bairro: Kobrasol - São José
CEP: 88102-030
Tel.: (48) 3372-0111

Salvador

Av. Manoel Dias da Silva, 980
Loja 01 e Loja 02 Terreo
Bairro: Amaralina
CEP: 41900-335
Tel.: (71) 3040-1678

CREO Centro de Resposta ao Empresário Omnilife

Grande São Paulo: 11 3556 6464
Demais localidades: 0800 7046664



OMNILIFEOFICIALBR

SEJA Seytá



Adquira já
seu Kit início.

Imagem meramente ilustrativa.
Produtos podem ser alterados sem aviso prévio.

Glossário

À PROVA D'ÁGUA

À prova d'água é uma característica ou qualidade do produto em manter sua originalidade quando em contato com a água. No Brasil, os produtos cosméticos que recebem este apelo tem a sua eficácia comprovada, por meio de testes, ao permanecerem sem alteração quando aplicados na pele, aguardar que sequem, e submetidos a contato com a água externo, sem esfregar.

ÁCIDO HIALURÔNICO

Auxilia na hidratação, elasticidade e firmeza da pele.

AGENTE ANTIOXIDANTE

Melhora a maciez e a elasticidade da pele e além disso protege contra os radicais livres preservando a sua pele.

AGENTE HIDRATANTE

Responsável pela hidratação da pele, conferindo suavidade e maciez a pele.

ÁGUA DA ILHA VULCÂNICA DE JEJU

Água marinha de extrema pureza e riqueza em oligoelementos (elementos químicos minerais) proveniente da ilha de Jeju na Coreia. Este componente está presente na formulação da BRUMA THERMAL responsável pela hidratação da pele.

DISFARCE ÓPTICO

Situação promovida por partículas esféricas que permitem que a luz seja refletida em diversas direções (difusão da luz), diminuindo assim a aparência brilhante da pele conhecido como efeito matte.

ESFOLIANTE VEGETAL

Agentes esfoliantes provenientes da planta Luffa Cylindrical Fruit. Consta na formulação do ESFOLIANTE FACIAL na forma de material fibroso preparado pela moagem controlada dos frutos secos da planta. Atuam como agentes esfoliantes físicos, acelerando a descamação da pele e, portanto, melhorando sua aparência externa.

EXTRATO DE BAMBU

Este componente está presente na fórmula da Máscara AMAZING EFFECTS e do ESFOLIANTE FACIAL e tem a função de auxiliar na hidratação.

EXTRATO DA FLORA AFRICANA

Extrato proveniente da árvore conhecida como mogno africano (Khaya Senegalensis) que estimula a produção de colágeno na pele. Este componente está presente na formulação da BRUMA THERMAL.

EXTRATO DA RAIZ DA CHICÓRIA

Este componente está presente na formulação da BRUMA THERMAL e é responsável pela reposição de vitamina D.

EXTRATO DE MARROBIO

Este componente está presente na formulação do BLUR PRIMER FACIAL que tem como principal função de combater os danos visíveis e invisíveis da poluição na pele: PROTEGE as células da pele contra a penetração de poluentes e a devastação genética; REMOVE e neutraliza as espécies oxidantes tóxicas que danificam as proteínas e as estruturas lipídicas, tornando cravos e comedões menos visíveis para uma pele radiante e purificada; FORTALECE a barreira da pele, estimula os antioxidantes naturais da pele para uma melhor textura; Repara o metabolismo celular, reabastecendo o nível de energia, reduzindo a aspereza da pele para uma sensação macia e suave.

EXTRATO DE ALOE VERA

Componente presente na ESPUMA DE LIMPEZA FACIAL responsável por auxiliar na hidratação e tonificação da pele.

EXTRATO DE AVEIA

Componente presente na ESPUMA DE LIMPEZA FACIAL e no DEMAQUILANTE BIFÁSICO, responsável por auxiliar na hidratação e revitalização da pele.

EXTRATO DE FRUTAS VERMELHAS

Compreende os extratos de cereja, framboesa e amora. Tem alto poder hidratante, antioxidante, antirradicais livres e refrescante. Protegem a pele contra as agressões externas. Ou seja, favorecem a hidratação, conferindo suavidade e maciez a pele. Está presente nos produtos da linha corporal FRUTAS VERMELHAS.

EXTRATO DE JOJOBA

O extrato de jojoba é um ingrediente da formulação do LÁPIS PARA SOBRANCELHAS que auxilia no crescimento dos fios.

FIBRAS DE NYLON

As fibras de Nylon presentes na formulação do LÁPIS PARA SOBRANCELHAS se depositam nos pelos e criam um efeito de volume nas sobrancelhas.

GLICERINA VEGETAL

Ingrediente presente na formulação do produto BASE LÍQUIDA MATTE FPS 15. Tem diferencial de ser proveniente de vegetais. Possui propriedades emolientes, lubrificantes, umectantes, hidratantes e higroscópicas que auxiliam na absorção da água na pele.

MANTEIGA DE KARITÉ

A Manteiga de Karité é um ingrediente da formulação do LÁPIS PARA SOBRANCELHAS, que exerce uma ação protetora e condicionante sobre a pele e cabelos, prevenindo contra o ressecamento.

MICROESFERAS DE EFEITO SOFT FOCUS

Partículas esféricas presentes no BASE LÍQUIDA MATTE FPS 15, que permitem que a luz seja refletida em diversas direções (difusão da luz), diminuindo assim a aparência brilhante da pele conhecido como efeito matte.

MICROESFERAS DE SILICONE

Ingrediente presente na formulação do CORRETIVO EM BASTÃO que proporciona um efeito soft focus, toque sedoso e acabamento natural.

MICROPARTÍCULAS ILUMINADORAS

Ingrediente presente na formulação do HIDRATANTE DESODORANTE ILUMINADOR CORPORAL FRUTAS VERMELHAS que garante o efeito iluminado na pele de uma maneira leve e uniforme.

NIACINAMIDA

Agente suavizante para a pele presente na fórmula do HIDRATANTE FACIAL DIA E NOITE.

ÓLEO DE SEMENTE DE UVA

Auxilia na melhora da flexibilidade e elasticidade da pele. Encontramos este ingrediente no CREME PARA MÃOS ANTisséPTICO FRUTAS VERMELHAS.

PARTÍCULAS DE BRILHO

As partículas de brilho ultrafinas presente no PÓ LUMINADOR COMPACTO que garantem o efeito iluminado na pele de uma maneira leve e uniforme.

PELL OFF

Efeito peel off é um atributo da fórmula da MÁSCARA PARA CÍLIOS FLAWLESS LASHES que forma uma camada de filme sobre a pele proporcionando maior duração e resistência. Você pode observar que não terá o efeito "panda" na remoção com água morna, pois o produto sai em pequenos pedaços.

PRODUTO MICRONIZADO

A micronização é uma tecnologia inovadora na qual os ingredientes são reduzidos a partículas ultrafinas e isto garante um acabamento matte à pele, uniformizando a cor e disfarçando os poros. Ou seja, traz um acabamento leve e cobertura uniforme.

SÍLICA DE ARROZ

Obtida pela calcinação derivada da casca do arroz, é um agente esfoliante e abrasivo suave que favorece a remoção das células mortas da superfície da pele, promovendo maciez, suavidade na textura e renovação da pele. Está presente na formulação do ESFOLIANTE FACIAL.

TALOS DE BAMBU

De origem vegetal, mais especificamente da planta Bambu, atuam como agentes esfoliantes físicos, acelerando a descamação da pele e, portanto, melhorando sua aparência externa. Está presente na formulação do ESFOLIANTE FACIAL.

VITAMINA B5

Conhecido como Panthenol, promove a hidratação da pele. É responsável por suavizar o aspecto da pele seca, devido sua capacidade de atrair e reter umidade. Então a presença da Vitamina B5 (Panthenol) na formulação do produto, traz uma aparência de pele naturalmente hidratada. Pode ser encontrado nas fórmulas do: ESPUMA DE LIMPEZA FACIAL, DEMAQUILANTE BIFÁSICO e PÓ COMPACTO.

VITAMINA E E ACETATO DE VITAMINA E

Vitamina E ou Tocopherol é um agente antioxidante que melhora a maciez e a elasticidade da pele e além disso protege contra os radicais livres preservando a sua pele. Os radicais livres agem negativamente na pele e são responsáveis pelo seu envelhecimento. Ingrediente presente no: DEMAQUILANTE BIFÁSICO, HIDRATANTE FACIAL DIA E NOITE, MÁSCARA PARA CÍLIOS AMAZING EFFECT E FLAWLESS LASHES, E DELINEADOR LÍQUIDO.



Produto vegano

*Produto não contém ingredientes de origem animal e não é testado em animais



SEYTÚ

COSMÉTICA



SEYTU.OMNILIFE.COM

Se quiser nos conhecer, entre em contato.

Nome: _____

Telefone: _____

E-mail: _____

Os produtos publicados neste catálogo estão sujeitos à disponibilidade. As marcas que aparecem neste catálogo são válidas para o Brasil. As cores dos produtos das imagens são aproximadas. Este catálogo pode ser modificado à solicitação da OMNILIFE. Válido a partir de setembro de 2019.